

-102740
-33180

-102880
-33180

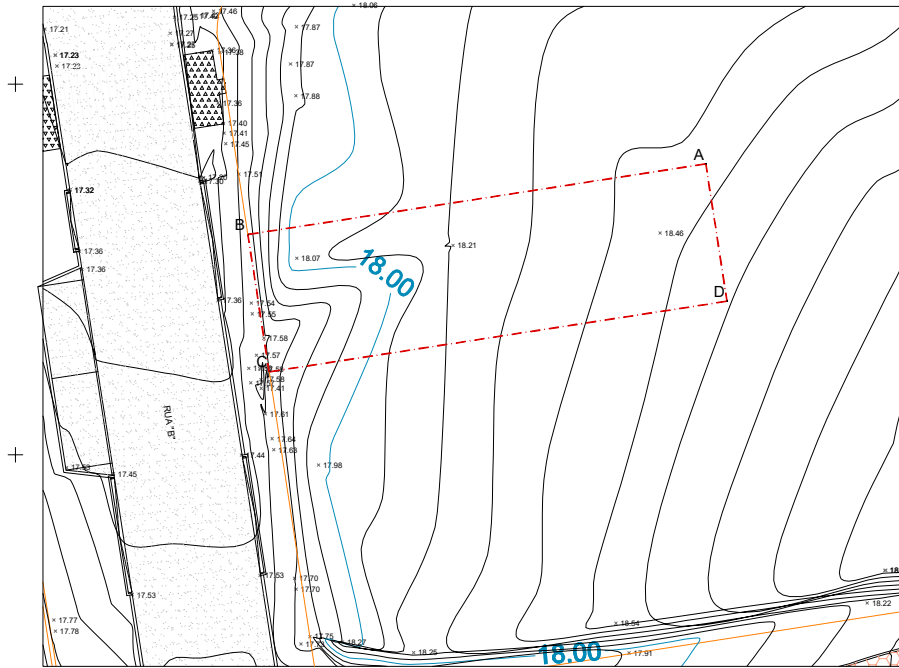

-33240
-102740

	X	Y
A	-102702.74	-33204.31
B	-102727.45	-33208.12
C	-102726.31	-33215.53
D	-102701.60	-33211.72

--- LIMITE DO LOTE

ÁREA DO LOTE: 187.50m²

TOPOGRAFO:
David Gordo
NIF: 200130707

Datum: ETRS 89 PORTUGAL
Escala: 1:500
DATA: 25-01-2023

TOPOGRAFIA / Laser Scanner 3d
DAVID GORDO
Telf: 918 037 362
Mail: david.gordo1361@gmail.com

LOCAL: Loteamento Urbano - Lote 10B
Sociedade Agropecuária de Ferrel, Ld

PEÇAS: Tela Final

Proprietário:
JOSÉ MANUEL DA SILVA MARQUES
R. PROFESSORA VIRADINA PAU, N.º PORTA Nº 1800-070 LISBOA

Assessor:
Miguel Marques, org.º : 18243 DA
mgmarques@gmail.com | tel. 918210457

Local:
RUA "B", LOTE 10B

FERREL - PENICHE

LEVANTAMENTO TOPOGRÁFICO
COMUNICAÇÃO PRÉVIA DE OBRAS DE EDIFICAÇÃO

desenho nº:
CP.01.0

completa e aprovada a : **FEVEREIRO 2023** escala: **1:100**

-102740
-33180

-102680
-33180

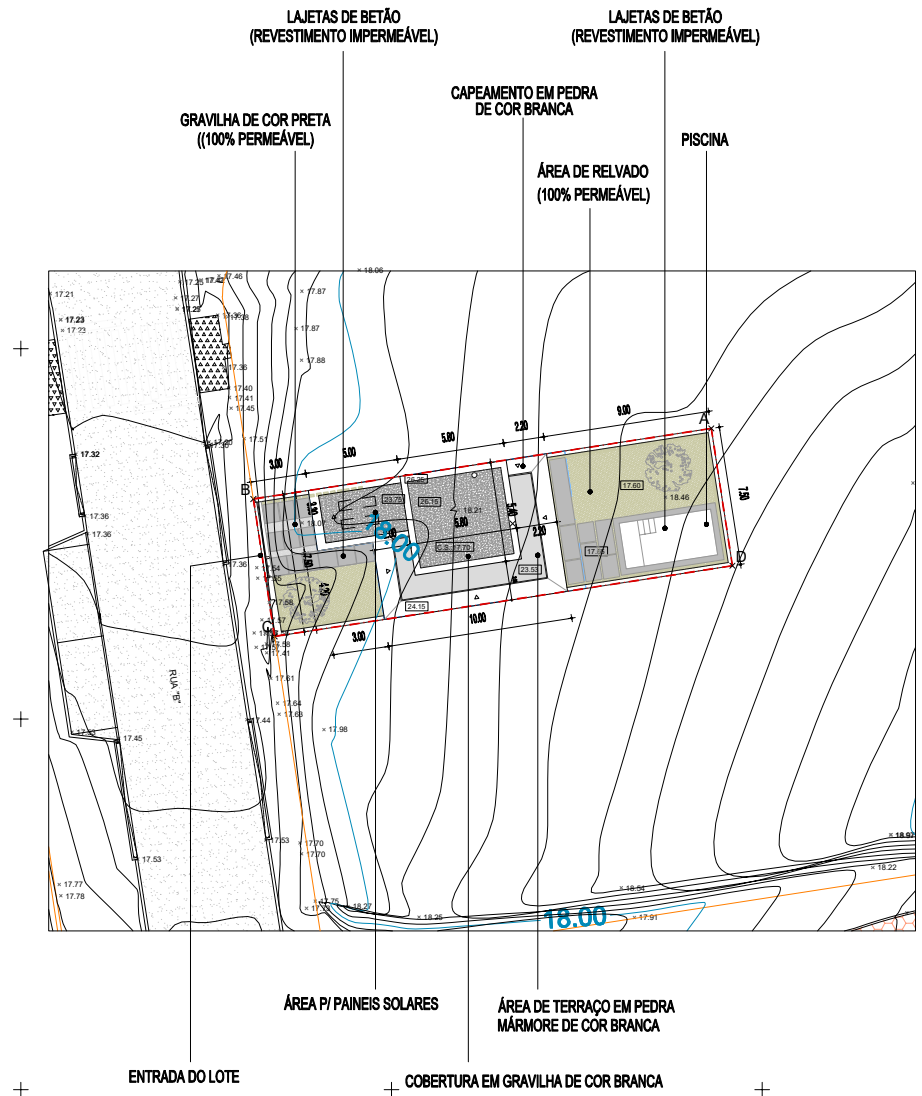

-33240
-102740

	X	Y
A	-102702.74	-33204.31
B	-102727.45	-33208.12
C	-102726.31	-33215.53
D	-102701.60	-33211.72

--- LIMITE DO LOTE

ÁREA DO LOTE: 187.50m²

TOPOGRAFO:
David Gordo
NIF: 200130757

Datum: ETRS 89 PORTUGAL
Escala: 1:500
DATA: 25-01-2023

TOPOGRAFIA / Laser Scanner 3d
DAVID GORDO
Telf: 918 037 362
Mail: david.gordo1361@gmail.com

LOCAL: Loteamento Urbano - Lote 10B
Sociedade Agropecuária de Fernel, Ld

PEÇAS: Tela Final

LEGENDA:

— IMPLANTAÇÃO MÁX.

Proprietário:
JOSÉ MANUEL DA SILVA MARQUES
R. PROFESSORA VIRGÍNIA RAU, N.º 5 PORTA Nº 1800-070 LISBOA

Arquiteto:
Miguel Malvarães, arq.^o - 18243 DA
mgma@mgma.com | tel. 918210457

Local:
RUA "B", LOTE 10B

FERREL - PENICHE

PLANTA DE IMPLANTAÇÃO SOBRE O LEVANTAMENTO TOPOGRÁFICO COMBINAÇÃO PRÉVIA DE OBRAS DE EDIFICAÇÃO

desenho nº:
CP.02.0

completação e data: maio 2023
escala: 1:500

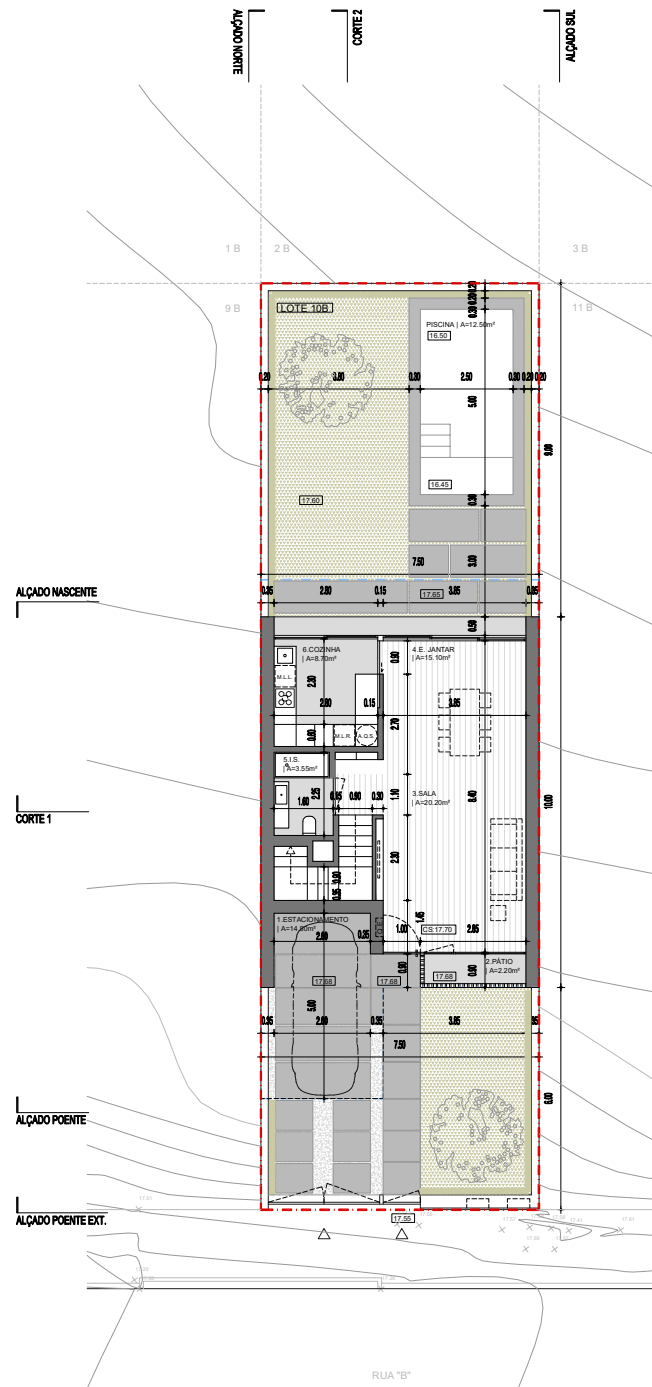

PLANTA PISO 0

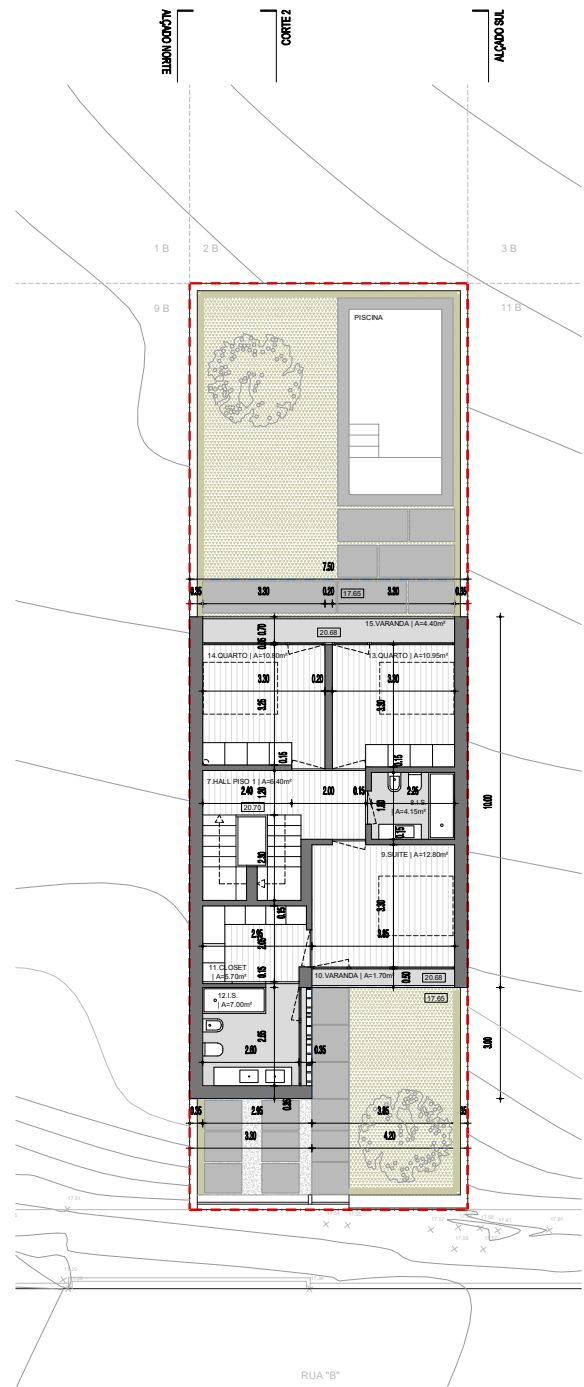

PLANTA PISO 1



LEGENDA:

- - - LIMITE DO LOTE
- - - IMPLANTAÇÃO MÁX.
- Paredes
- ▨ Espaço verde (relva)
- ▨ Lajetas de betão

responsável:
 JOSÉ MANUEL DA SILVA MARQUES
 R. PROFESSORA VIREMIA RAI, N.º PORTA Nº 180-070 LISBOA
 Miguel Marques, arq.
 18243 DA
 miguelmarques@gmail.com | tel. 918210457
 local:
 RUA "B", LOTE 10B
 terreno:
 FERREL - PENICHE
 conteúdo:
 DESENHOS GERAIS
 PLANTAS PISOS 0 E 1
 COMUNICAÇÃO PRÉVIA DE OBRAS DE EDIFICAÇÃO
 desenho nº:
CP.03.0
 complemento e alteração: substituição e alteração nº:
 data: MAIO 2023 escala: 1:100

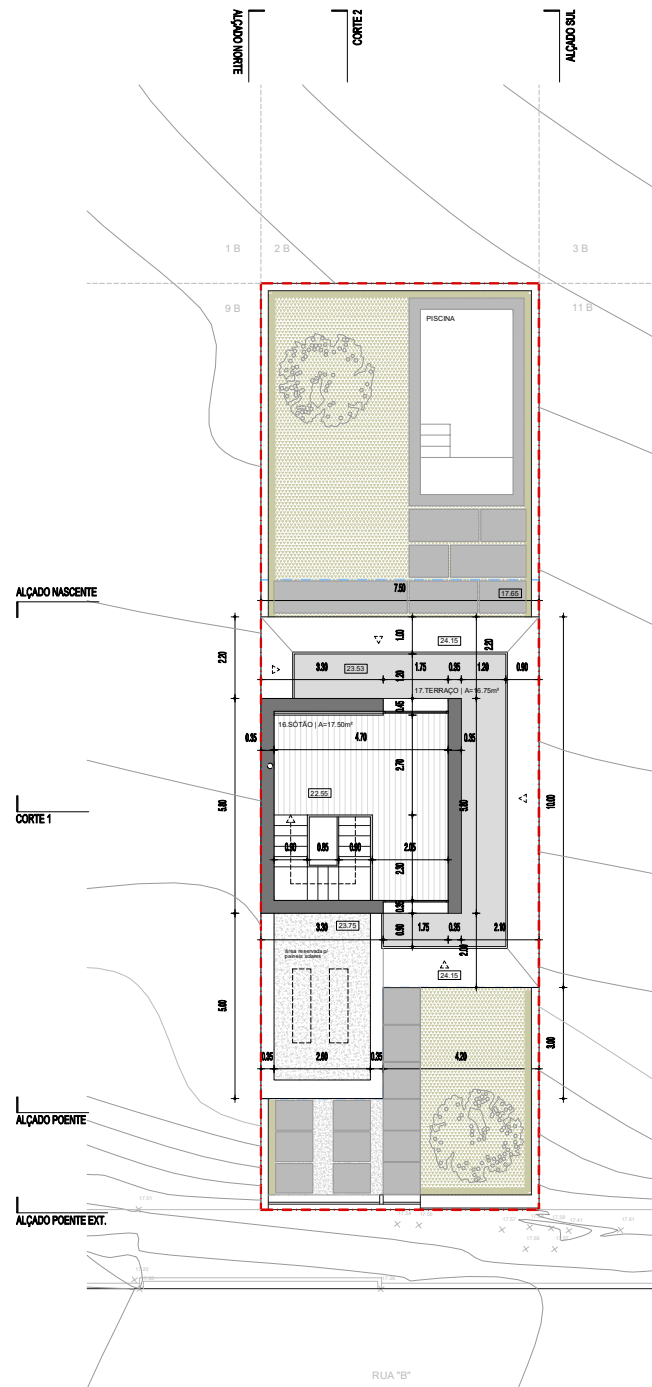

PLANTA SÓTÃO

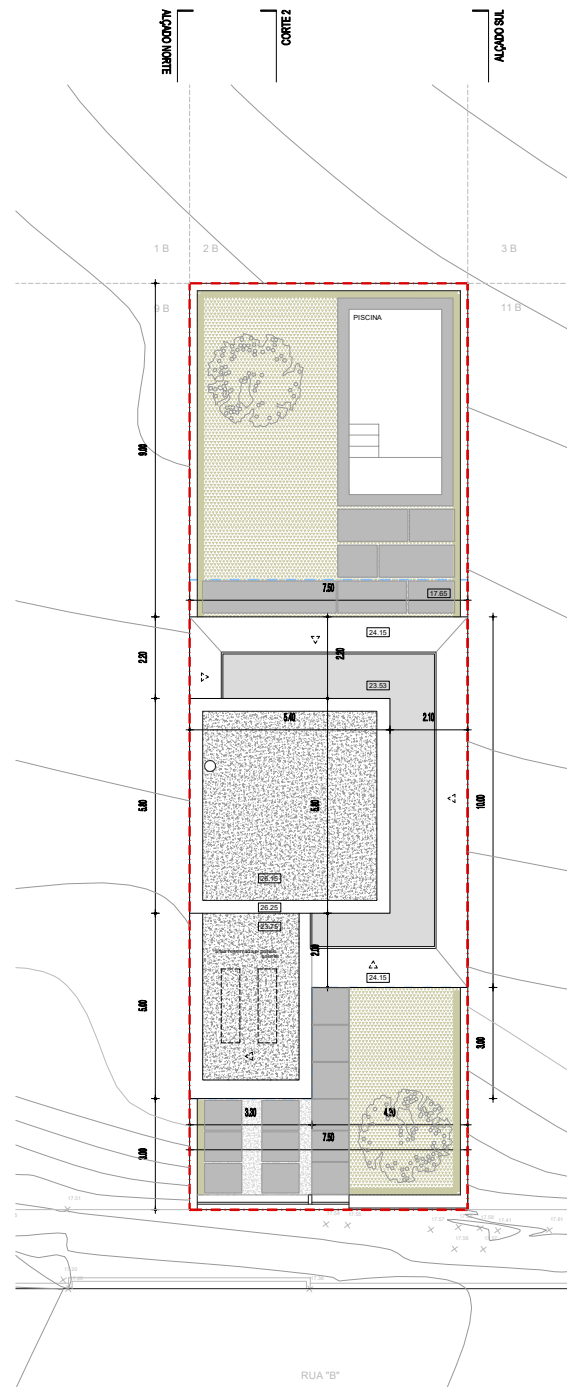

PLANTA COBERTURA



LEGENDA:

- - - LIMITE DO LOTE
- IMPLANTAÇÃO MÁX.
- Paredes
- Espaço verde (relva)
- Lajetas de betão

responsável:
 JOSÉ MANUEL DA SILVA MARQUES
 R. PROFESSORA VIREMIA RAI, N.º PORTA 1º 1800-070 LISBOA
 Miguel Marques, arq.
 . 18243 04
 miguelmarques@gmail.com | tel. 918210457
 local:
 RUA "B", LOTE 10B
 responsável:
 FERREL - PENICHE
 responsável:
 DESENHOS GERAIS
 PLANTAS PISO 2 E COBERTURA
 COMUNICAÇÃO PRÉVIA DE OBRAS DE EDIFICAÇÃO
 documento nº:
CP.04.0
 complemento e alteração: subdivisão e alteração nº:
 data: MAIO 2023 escala: 1:100

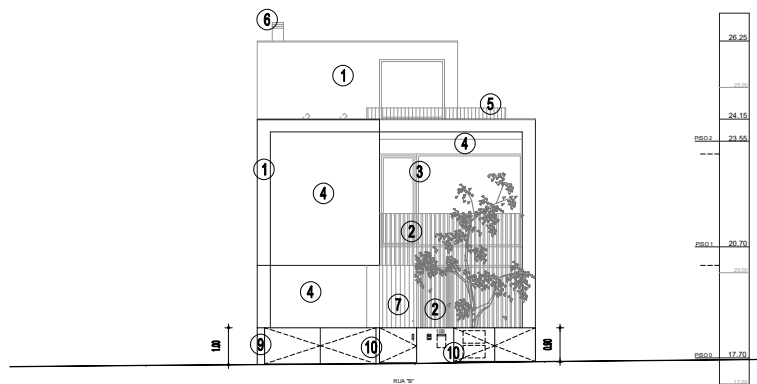

ALÇADO POENTE EXT.

LEGENDA MATERIAIS:

- 1-PAREDE C/ SISTEMA ETICS, ACABADA À COR BRANCA
- 2-RIPADO EM MADEIRA MACIÇA TIPO KAMBALA
- 3-CAIXILHO EM ALUMÍNIO À COR NATURAL E VIDRO TRANSPARENTE (C/ ESTORE EM ALUMÍNIO À COR CINZA)
- 4-PAREDE C/ SISTEMA ETICS COM ACABAMENTO MARMOREADO DE COR CINZA
- 5-GUARDA METÁLICA À COR CINZENTA
- 6-CHAMINÉ EM AÇO INOX
- 7-PORTA DE ENTRADA EM MADEIRA MACIÇA TIPO KAMBALA
- 8-SISTEMA DE SOMBREAMENTO TIPO "COBOGÓ" EM PRÉ-FABRICADO, PINTADO DE COR CINZA, MARCA WOW - IPN COTTO.
- 9-MURO DE VEDAÇÃO EM ALVENARIA REBOCADO E PINTADO À COR BRANCA
- 10-PORTÕES EM CHAPA METÁLICA LISA, PINTADOS À COR BRANCA

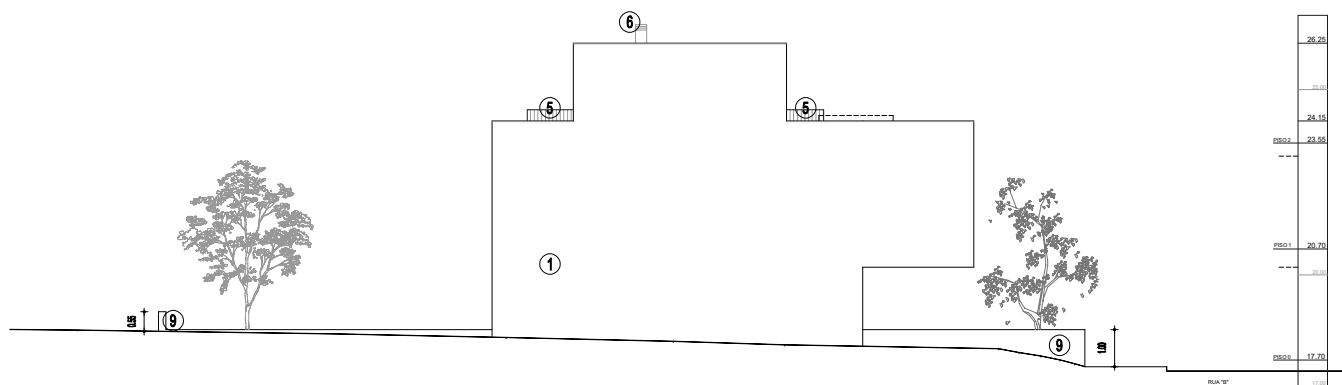

ALÇADO NORTE

LEGENDA:

- - - - - LINHA DE TERRENO EXISTENTE

responsável: JOSÉ MANUEL DA SILVA MARQUES R. PROFESSORA VIRADIANA RAU, N.º 6 PORTA Nº 1800-070 LISBOA	
 Miguel Marques, arq. miguelmarques@gmail.com tel. 918210457	
local: RUA "B", LOTE 10B	
autor: FERREI - PENICHE	
conteúdo: DESENHOS GERAIS ALÇADOS NORTE E POENTE EXT. COMUNICAÇÃO PRÉVIA DE OBRAS DE EDIFICAÇÃO	
desenho nº: CP.05.0	
complemento e data do a:	alteração e data do a:
data: MAIO 2023	escala: 1:100

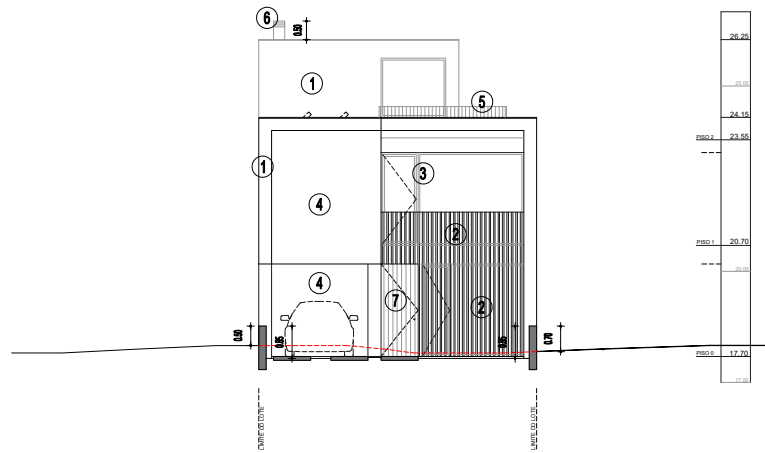

ALÇADO POENTE

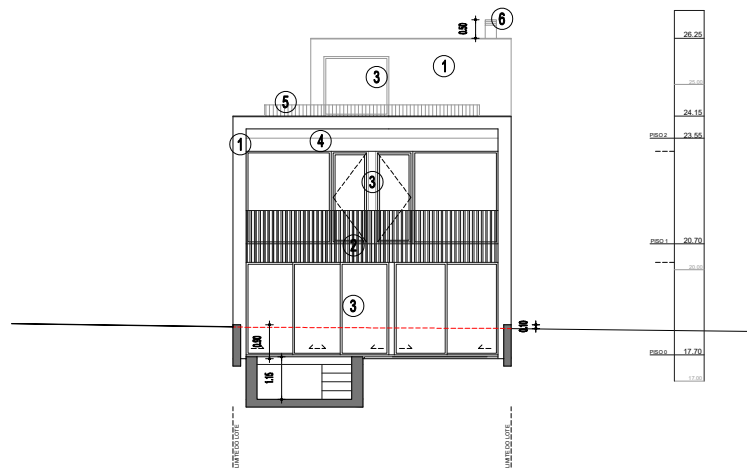

ALÇADO NASCENTE

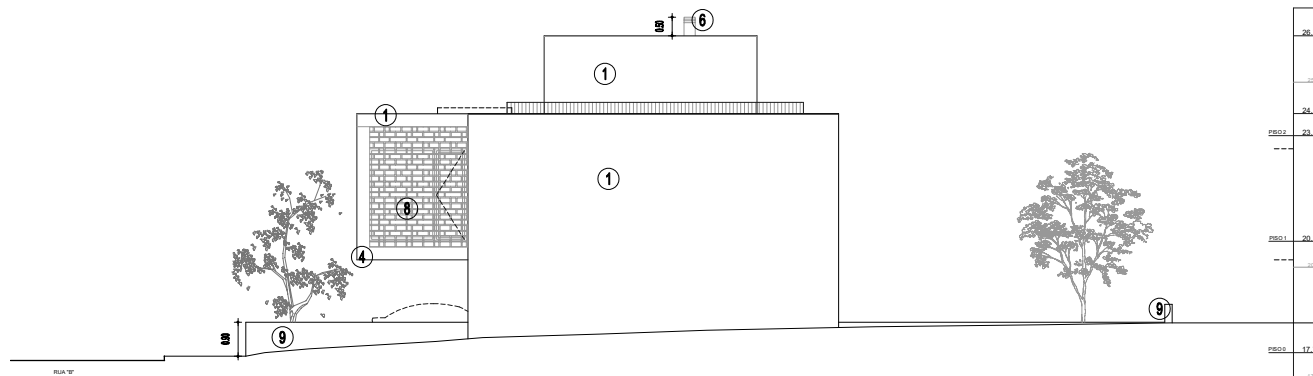

ALÇADO NORTE

LEGENDA MATERIAIS:

- 1-PAREDE C/ SISTEMA ETICS, ACABADA À COR BRANCA
- 2-RIPADO EM MADEIRA MACIÇA TIPO KAMBALA
- 3-CAIXILHO EM ALUMÍNIO À COR NATURAL E VIDRO TRANSPARENTE (C/ ESTORE EM ALUMÍNIO À COR CINZA)
- 4-PAREDE C/ SISTEMA ETICS COM ACABAMENTO MARMOREADO DE COR CINZA
- 5-GUARDA METÁLICA À COR CINZENTA
- 6-CHAMINÉ EM AÇO INOX
- 7-PORTA DE ENTRADA EM MADEIRA MACIÇA TIPO KAMBALA
- 8-SISTEMA DE SOMBREAMENTO TIPO "COBOGÓ" EM PRÉ-FABRICADO, PINTADO DE COR CINZA, MARCA WOW - IPN COTTO.
- 9-MURO DE VEDAÇÃO EM ALVENARIA REBOCADO E PINTADO À COR BRANCA
- 10-PORTÕES EM CHAPA METÁLICA LISA, PINTADOS À COR BRANCA

LEGENDA:

- LINHA DE TERRENO EXISTENTE

<p>projetista: JOSÉ MANUEL DA SILVA MARQUES R. PROFESSORA VIRADINA PAULI, N.º 5 PORTA Nº 1800-070 LISBOA</p>	
<p>autor: Miguel Matosinhos, arq.^o - 18243 DA miguelmatosinhos@gmail.com tel. 918210457</p>	
<p>local: RUA "B", LOTE 10B</p>	
<p>função: FERREI - PENICHE</p>	
<p>escala: DESENHOS GERAIS - ALÇADOS NORTE, NASCENTE e POENTE COMUNICAÇÃO PRÉVIA DE OBRAS DE EDIFICAÇÃO</p>	
<p>designação nº: CP.06.0</p>	
<p>completação e data: MAIO 2023</p>	<p>autorização e data: outub. 2023</p>
<p>escala: 1:100</p>	

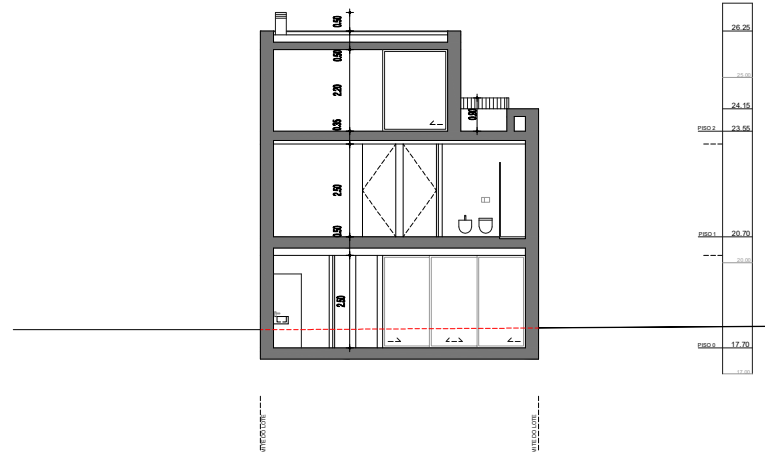

CORTE 1

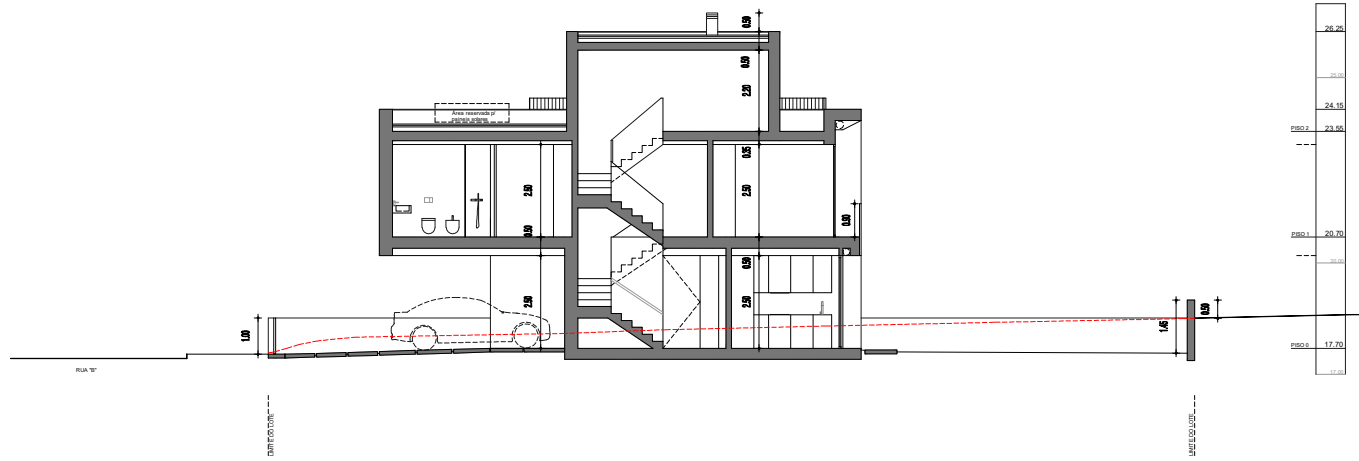

CORTE 2

LEGENDA:
 - - - - - LINHA DE TERRENO EXISTENTE

Representado por: JOSÉ MANUEL DA SILVA MARQUES R. PROFESSORA VIRADINA RAI, N.º 5 PORTA Nº 1800-070 LISBOA	
Representado por:  Miguel Marques, arq. 18243 DA miguelmarques@gmail.com tel. 918210457	
Local: RUA "B", LOTE 10B	
Objeto: DESENHOS GERAIS CORTES 1 E 2 COMUNICAÇÃO PRÉVIA DE OBRAS DE EDIFICAÇÃO	
Documento nº: <h1>CP.07.0</h1>	
Complemento e data de:	Edição e data de:
Data: MAIO 2023	Escala: 1:100