



**ARQUITECTURA**  
**ENGENHARIA**  
**URBANISMO**

Rua João Luis de Moura, nº 71 • 2350-125 LOURINHÃ  
 Tel: 261 423 939 • Fax: 261 423 939 • Tel: 261 735 69 26  
 Web: www.hartcasa.com • e-mail: projetos@hartcasa.com

**CLIENTE**  
 \_\_\_\_\_

**PROJETO**  
 Associação e Ampliação de Moradia

**LOCALIZAÇÃO**  
 FENICHE

**EQUIPE TÉCNICA**  
 TÉCNICO RESPONSÁVEL:  
 ANTONIO JOSÉ BROTAS, Arq. N.º 17478  
 COLABORADOR(A) AUTÓR(A):  
 HERNANI SANTOS, A.T.A.E.  
 MARIJA KOUZMOVA, Arq.

**LEGENDA**  
 0,00 COMPARTIMENTO  
 COTA ALTIMÉTRICA  
 COTA DE LAMP  
 COTA ALTIMÉTRICA TERRENO NATURAL  
 AL - CORTE  
 PAV/PA - PAVIMENTO  
 EMO DE ESTRUTURA

**AREA PRIVATIVA**      **94.67m<sup>2</sup>**

**ESPECIALIDADE**      **FASE**  
 ARQUITETURA

**PROCESSO**      **ESPECIALIDADE**  
**30/2025**      **IMI**

**DATA**      **ESCALA**  
**DEZ 2025**      **1/100**

**DESENHO**  
**PLANTA PISO 0**

**SUBSTITUI**      **N.º DESENHO**  
**02**

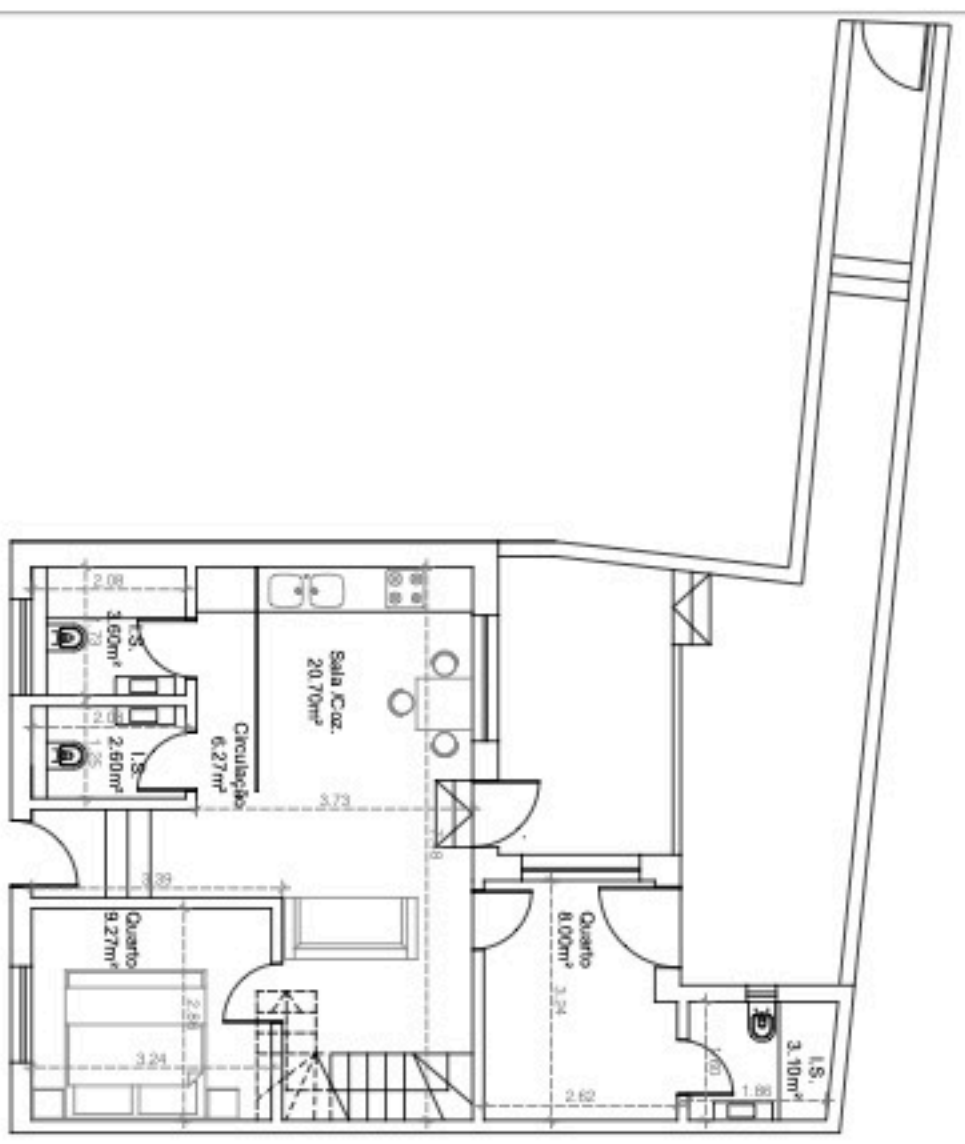

Sala/Coz.	20,70m <sup>2</sup>
Quarto	38,41m <sup>2</sup>
Quarto	9,27m <sup>2</sup>
I.S.	3,50m <sup>2</sup>
I.S.	2,50m <sup>2</sup>
I.S.	3,10m <sup>2</sup>
Circulação	6,27m <sup>2</sup>

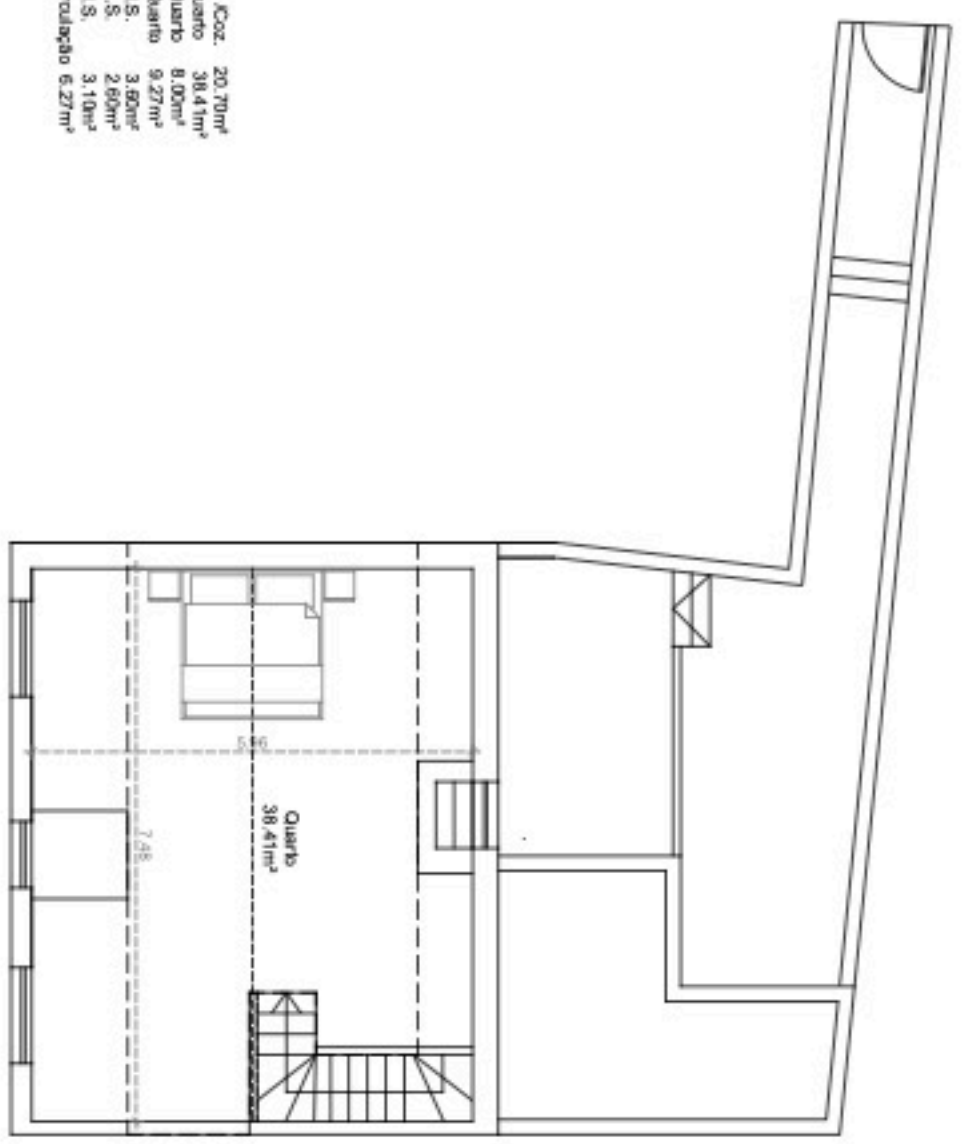

**AREA PRIVATIVA**      **94.67m<sup>2</sup>**

**OBSERVAÇÕES:**

- Todas as cotas do Projeto de arquitetura estão em metros
- O Projeto de arquitetura deve ser lido em conjunto com os projetos das especialidades
- Todas as medidas do Projeto de arquitetura deverão ser lidas à cota, não à escala e rectificadas em obra;
- Em caso de incompatibilidade entre o Projeto de arquitetura e os de especialidades, contactar a direcção da obra e/ou os projectistas;